



MODULARIO
F. 109 mod. 496

Mod. A (Nuovo Catasto Edilizio Urbano)

MINISTERO DELLE FINANZE
DIREZIONE GENERALE DEL CATASTO E DEI SERVIZI TECNICI ERARIALI

Lire
350

NUOVO CATASTO EDILIZIO URBANO

(R. DECRETO-LEGGI 13 APRILE 1989, N. 682)

Planimetria dell'immobile situato nel Comune di PISA Via NORVEGIA

Ditta ISTITUTO AUTOMONDO PER LE CASE POPOLARI DELLA PROVINCIA DI PISA - EDIFICIO REALIZZATO SU AREA CONCESSA CON DIRITTO DI SUPERFICIE DAL COMUNE DI PISA CONV. EX ART. 35 LEGGE PISA Allegata alla dichiarazione presentata all'Ufficio Tecnico Erariale di

COMUNE DI PISA
FOGLIO 32
PARTICELLE 702 SUB. 2
Scala 1:2.000

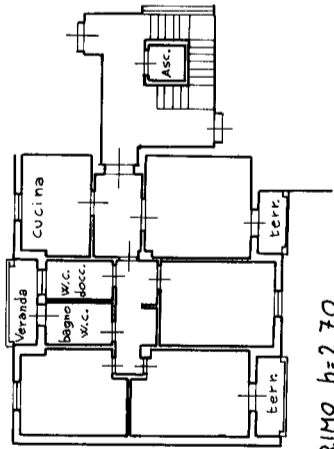
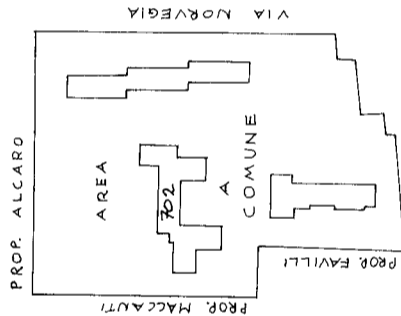

PIANO PRIMO h=2,70

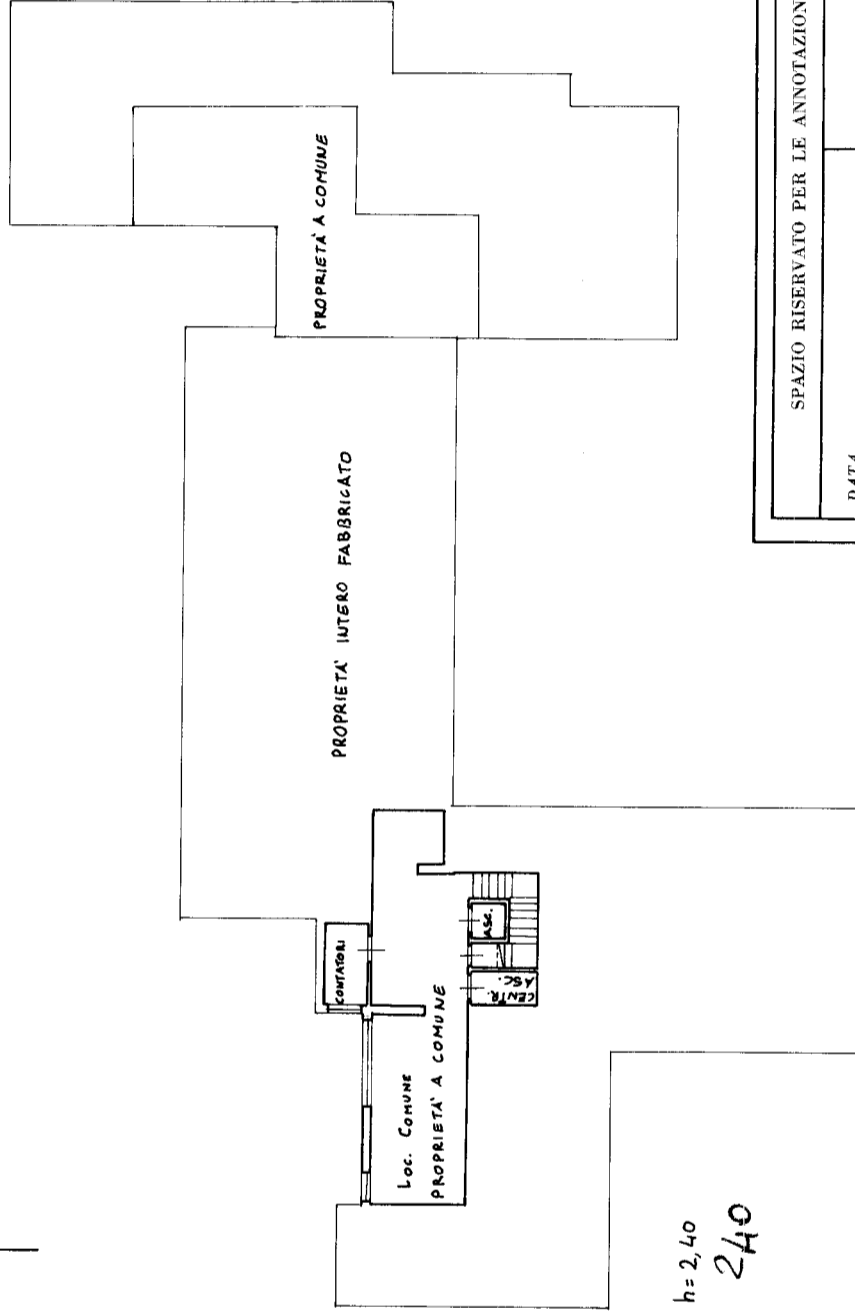

PIANO TERRENO h=2,40

482

ORIENTAMENTO



SCALA DI 1: 200

SPAZIO RISERVATO PER LE ANNOTAZIONI D'UFFICIO

DATA
PROT. N°

Compilato dal PERITO EDILE
(Titolo, nome e cognome del Perito)
PIERO PUCCINI
Iscritto all'Albo PERITI INDUSTRIALI
della Provincia di PISA
DATA 10/8/87
Firma: